

Guatemala, 30 de abril de 2014  
Informe 4-2014

Licenciada  
Rosa María Chan  
Viceministra del Patrimonio Cultural y Natural  
Su Despacho

Estimada Licenciada Chan:

De la manera más atenta me dirijo a usted con el propósito presentarle mi informe de actividades mensuales conforme a lo estipulado en el **Contrato Administrativo por Servicios Profesionales Número 268-2014**, aprobado mediante el acuerdo ministerial **Número 29-2014** correspondiente al mes de Abril del presente año y para el cobro de mis honorarios estoy presentando la Factura Serie "A" y correlativo 00020.

#### Actividades

1. Se llevaron a cabo trabajos de limpieza de 22 monumentos escultóricos de Yaxhacomprendiendo estelas y altares además del mascarón y la maqueta. Se buscó eliminar la el polvo, las telarañas y la basura orgánica que surge constantemente y puede acumularse de no atenderse oportunamente. La actividad fue básicamente de tipo mecánico.

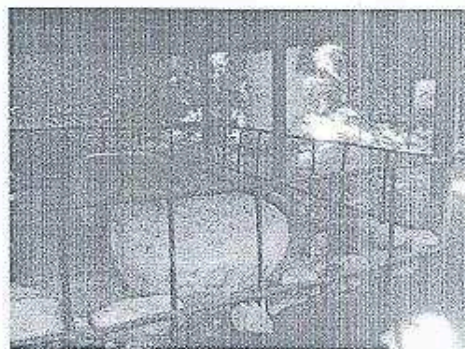

*Foto 1. La Estela 31 de Yaxha fue uno de los monumentos atendidos*

2. En el Edificio 137 de la Acrópolis Norte se efectuaron trabajos de limpieza y barrido, removiendo todas aquellas plantas que van surgiendo en las uniones de los bloques. El área cubierta ascendió 3690 m<sup>2</sup> de espacio físico.

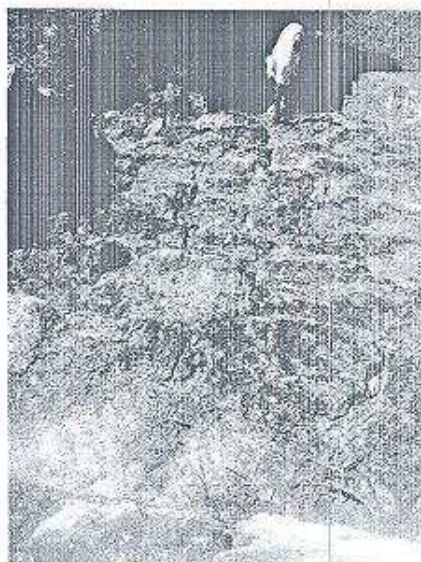

*Foto 2. Escalinata central dl Edificio 137, Acrópolis Norte*

3. En el Museo de sitio de Yaxha se efectuaron trabajos de limpieza de polvo de 15 vitrinas de acrílico que resguardan piezas de la colección. Debido a las condiciones y características de dichos muebles, debe hacerse el trabajo con sumo cuidado entre cuatro personas para poder moverlas sin riesgo de daño para las piezas.

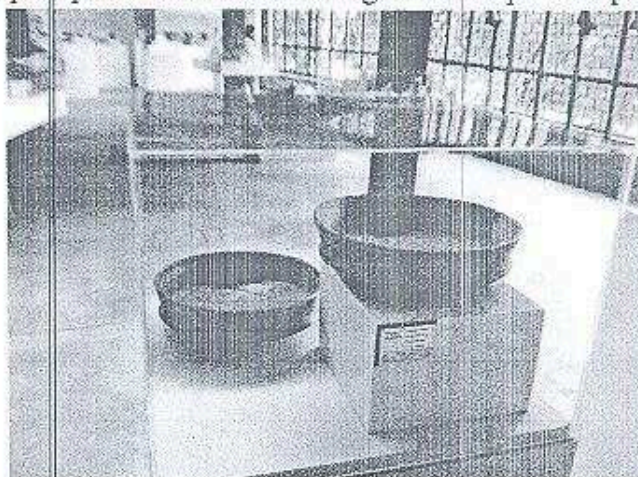

*Foto 3. Una de las vitrinas del Museo de Sitio de Yaxha*

4. En el Grupo Maler se llevaron a cabo trabajos de limpieza de maleza en los edificios 1, 2 y el basamento, removiendo pequeños brotes que surgen en las juntas de los bloques, lo que incluyó el piso del basamento, lo que abarcó 3400 m<sup>2</sup>.

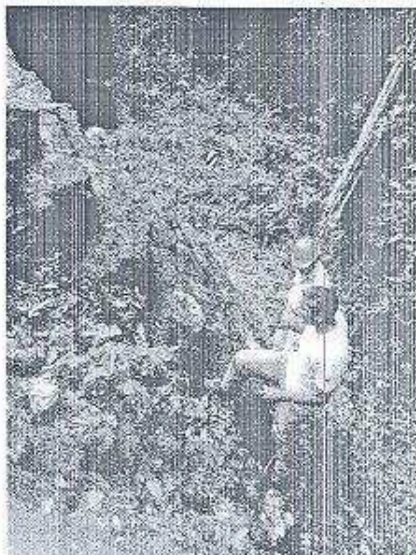

*Foto 4. Basamento del Grupo Maler durante los trabajos de limpieza*

5. Se abarcaron 1728 m<sup>2</sup> de trabajos de remoción de maleza en la sección Oeste del Basamento de la Acrópolis Norte, en vista del significativo crecimiento que está experimentando ese punto. Asimismo, cabe indicar que la vegetación presenta crecimiento con cierta regularidad por lo que se hace un monitoreo constante para programar un nuevo desyerbe en cuanto se presente.

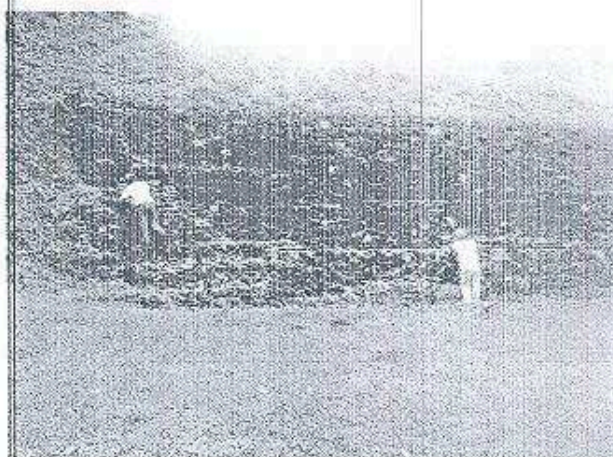

*Foto 5. Personal del Grupo de Conservación durante los presentes trabajos en la Sección Oeste del Basamento de la Acrópolis Norte*

6. En el Edificio 218 de la Acrópolis Este se llevaron a cabo tres actividades. Inicialmente se abarcaron 500 m<sup>2</sup> de limpieza de maleza, removiendo la vegetación que ha surgido; en segundo lugar se barrieron los pisos de cuatro cuartos además de abarcar 14 m<sup>2</sup> durante los trabajos limpieza húmeda de los muros con estuco, los cuales están bajo constante riesgo de surgimiento de microflora, por lo que igualmente que otros elementos de la arquitectura expuesta es objeto de constante monitoreo. Por su parte, en el Edificio 217 se llevaron a cabo trabajos de limpieza del muro de su cámara Este.



*Foto 6. Cámara del Edificio 217, Acrópolis Este*

7. En el Edificio 375 de la Acrópolis Sur y su basamento se efectuaron trabajos de limpieza de maleza, abarcando un total de 3800 m<sup>2</sup>. Debido a sus características, el conjunto completo debe ser objeto de trabajos regulares de monitoreo.

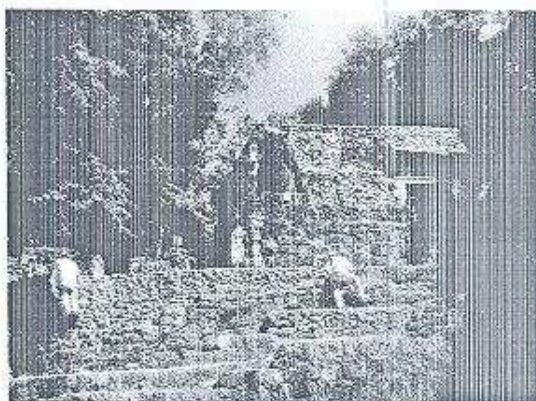

*Foto 7. Edificio 375 y basamento, ambos de la Acrópolis Sur*

8. En el Edificio 261 de la Plaza A se abarcaron 448 m<sup>2</sup> de limpieza de maleza en su lado Norte. Similar a los otros edificios, debe ponerse especial cuidado en controlar el crecimiento de la vegetación a fin de mantener su estabilidad estructural y permitir la adecuada apreciación por parte del público.

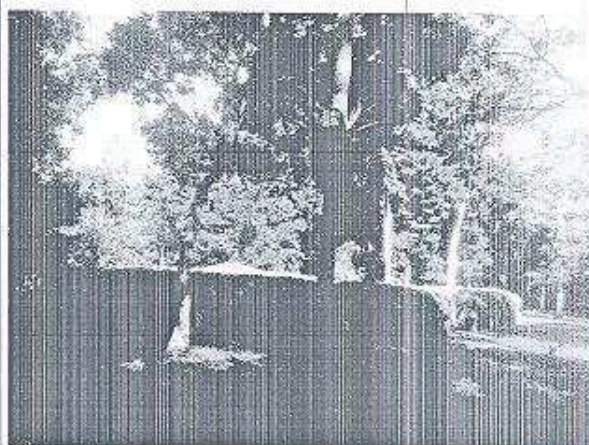

*Foto 8. Edificio 261, Plaza A*

9. En la Calzada Blom se llevaron a cabo trabajos de chapeo y limpieza de maleza y barrido, eliminando hojas de árboles que caen especialmente en esta época, así como hierba que crece en las juntas, con lo que se abarcó un área de 5058 m<sup>2</sup>.

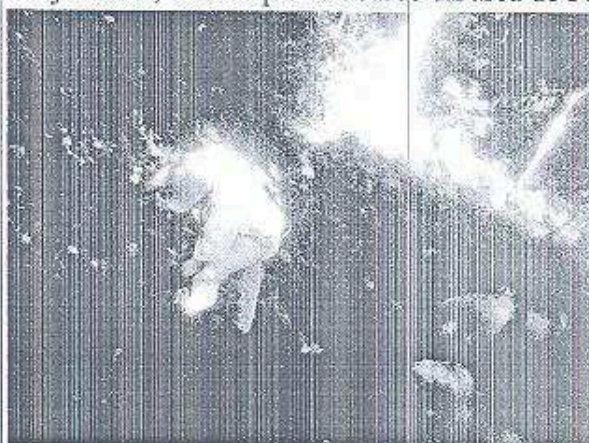

*Foto 9. Parapeto Oeste de la Calzada Blom durante los trabajos de limpieza.*

10. Se efectuaron trabajos de corte de ramas en torno a los Edificios C y G de Topoxte así como en la plaza a fin de proteger la estabilidad de los edificios mencionados, previniendo sombra o caída de hojas que pueda poner en riesgo la cubierta de guano y liberando de peso que pudiera ser excesivo para las estructuras, así como lograr una visión más clara por parte del visitante para poder apreciar con más propiedad el conjunto.





Foto 10. Al fondo se observa el Edificio G de Topoxte durante los trabajos

Jorge Mario Ortiz de León

  
Vo. Bo. Nelson Caraboa  
Coordinador Administrativo  
Parque Nacional Yaxha-Nakum-Naranja

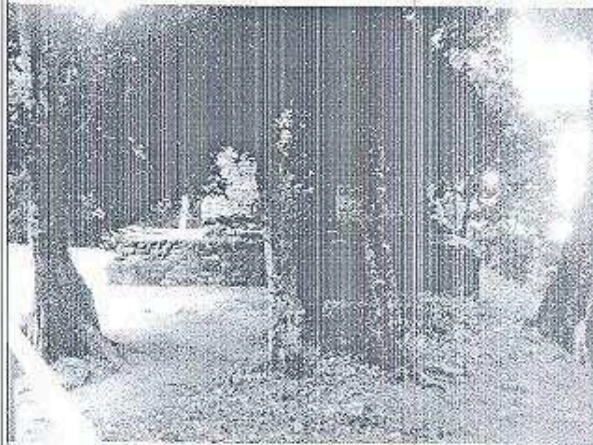